Амулет тёмного осколка [Dark Shard Amulet] *XGE* *DMG24*

Чудесный предмет, обычный (требуется настройка колдуном)

Рекомендованная стоимость: 50-100 зм

Этот амулет выполнен из цельного осколка упругого экстрапланарного материала, происходящего из царства покровителя вашего колдуна. Пока он надет на вас, вы получаете следующие преимущества:

- Вы можете использовать этот амулет как магическую фокусировку для своих заклинаний колдуна.
- Вы можете попробовать наложить *заговор*, которого не знаете. Этот заговор должен быть в списке заклинаний колдуна, и вы должны преуспеть в проверке Интеллекта (Магия) Сл 10. При успехе вы накладываете заклинание. При провале и заклинание, и действие, которое было предназначено для накладывания заклинания, теряется. В любом случае вы не можете снова использовать это свойство, пока не завершите продолжительный отдых.

Галерея

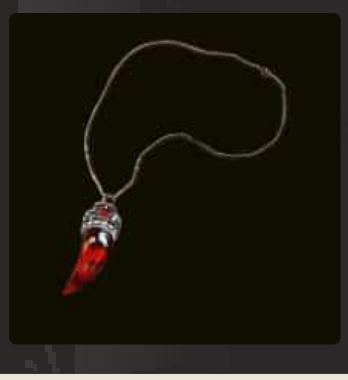

Бусина насыщения [Bead of Nourishment] *XGE* *DMG24*

Чудесный предмет, обычный

Рекомендованная стоимость: 25-50 зм

Эта пористая безвкусная студенистая бусина растворяется у вас на языке и насыщает вас на 1 день.

Говорящая кукла [Talking Doll] *XGE* *WBW* *DMG24*

Чудесный предмет, обычный (требуется настройка)

Рекомендованная стоимость: 50-100 зм

Пока кукла находится в пределах 5 футов от вас, вы можете во время короткого отдыха сказать ей до шести фраз, ни одна из которых не может быть длиннее шести слов, и установить условия, при которых кукла будет говорить каждую фразу. Каким бы ни было условие, оно должно совершиться в пределах 5 футов от куклы, чтобы она заговорила. Например, когда кто-то поднимет куклу, она может сказать: «Я хочу конфетку». Фразы куклы теряются, когда ваша настройка на неё заканчивается.

Галерея

Горшок пробуждения [Pot of Awakening] *XGE* *DMG24*

Чудесный предмет, обычный

Рекомендованная стоимость: 50-100 зм

Если вы посадите обычный куст в этот 10-фунтовый глиняный горшок и будете выращивать его в течение 30 дней, к концу этого времени куст магическим образом превратится в **пробуждённый куст [awakened shrub]**. При пробуждении куст ломает корнями горшок, уничтожая его. Пробуждённый куст дружественен к вам. Куст ничего не делает в отсутствие команд от вас.

Дирижёрская палочка [Wand of conducting] *XGE* *DMG24*

Волшебная палочка, обычная

Рекомендованная стоимость: 50-100 зм

У этой волшебной палочки 3 заряда. Если вы её держите, вы можете действием потратить 1 заряд, чтобы создать оркестровую музыку, размахивая ею. Музыку слышно на расстоянии 60 футов, и она заканчивается, когда вы перестанете размахивать палочкой.

Палочка ежедневно восстанавливает все заряды на рассвете. Если вы потратили последний заряд, бросьте к20. Если выпадет 1, играет грустный тромбон, а палочка рассыпается в пыль и уничтожается.

Галерея

Доспех быстрого снятия [Cast-Off Armor] *XGE* *DMG24*

Доспех (лёгкий, средний, тяжёлый), обычный

Рекомендованная стоимость: 50-100 зм

Вы можете снять этот доспех действием.

Дымящий доспех [Smoldering Armor] *XGE* *DMG24*

Доспех (легкий, средний, тяжелый), обычный

Рекомендованная стоимость: 50-100 зм

Когда этот доспех надет, он источает клубы не имеющего запаха безвредного дыма.

Галерея

Запасной глаз [Ersatz Eye] *XGE* *DMG24*

Чудесный предмет, обычный (требуется настройка)

Рекомендованная стоимость: 50-100 зм

Этот искусственный глаз заменяет настоящий, который был потерян или удалён. Когда запасной глаз вставлен в глазницу, его не может удалить никто, кроме вас, и вы можете видеть через этот крошечный шарик, как будто это обычный глаз.

Галерея

Износостойкая книга заклинаний [Enduring Spellbook] *XGE* *DMG24*

Чудесный предмет, обычный

Рекомендованная стоимость: 50-100 зм

Эта книга заклинаний, включая все в ней записанное, не может быть повреждена огнём или погружением в воду. Кроме того, она не портится со временем.

Инструмент иллюзий [Instrument of Illusions] *XGE* *DMG24*

Чудесный предмет, обычный (требуется настройка)

Рекомендованная стоимость: 50-100 зм

Когда вы играете на этом музыкальном инструменте, вы можете создавать безвредные иллюзорные визуальные эффекты в пределах сферы радиусом 5 футов с центром на инструменте. Если вы бард, радиус возрастает до 15 футов. Примеры визуальных эффектов: светящиеся ноты в воздухе, призрачная танцовщица, бабочки или медленно падающие хлопья снега. Магические эффекты неосязаемы и не издают звуков, кроме того, их иллюзорность очевидна. Эффекты заканчиваются, когда вы перестаёте играть.

Инструмент надписей [Instrument of Scribing] *XGE* *WBW* *DMG24*

Чудесный предмет, обычный (требуется настройка)

Рекомендованная стоимость: 50-100 зм

У этого инструмента 3 заряда. Играя на нём, вы можете действием потратить один заряд инструмента, чтобы написать магическое послание на немагическом предмете или поверхности, которые вы можете видеть в пределах 30 футов от вас.

Послание не может превышать 6 слов и должно быть написано на известном вам языке. Если вы бард, то можете увеличить длину сообщения ещё на 7 слов, и по вашему выбору слова могут слабо светиться, что позволит прочесть их в немагической темноте. Применение заклинания *рассеивание магии [dispel magic]* на слова стирает их. В противном случае сообщение пропадает через 24 часа.

Инструмент восстанавливает все потраченные заряды ежедневно на рассвете.

Кость шарлатана [Charlatan's Die] XGE DMG24

Чудесный предмет, обычный (требуется настройка)

Рекомендованная стоимость: 50-100 зм

Когда вы бросаете эту 6-гранную кость, вы можете выбрать, какой гранью она выпадет.

Галерея

Кружка трезвости [Tankard of Sobriety] XGE DMG24

Чудесный предмет, обычный

Рекомендованная стоимость: 50-100 зм

На одной стороне этой кружки изображено суровое лицо. Вы можете пить из этой кружки эль, вино или любой другой немагический алкоголь и не пьянеть. Кружка не оказывает никакого эффекта на магический алкоголь и вредные вещества, такие как яд.

Галерея

Механистический амулет [Clockwork Amulet] XGE DMG24

Чудесный предмет, обычный

Рекомендованная стоимость: 50-100 зм

Этот медный амулет содержит очень маленькие шестерёнки, находящиеся в постоянном движении и заряженные магией Механуса — плана механической предопределённости. Существо, которое прикладывает амулет к уху, может услышать тихое тиканье и шуршание шестерёнок. Когда вы носите этот амулет и совершаете бросок атаки, вы можете не бросать к20 и просто выбрать значение «10» на кости. Это свойство нельзя использовать повторно до следующего рассвета.

Галерея

Несломимая стрела [Unbreakable Arrow] *XGE*

Оружие (стрела), обычное

Рекомендованная стоимость: 50-100 зм

Эта стрела не может быть сломана, кроме как в области действия *преграды магии [antimagic field]*.

Опрокидывающий боеприпас [Walloping Ammunition] *XGE* *DMG24*

Оружие (любые боеприпасы), обычное

Рекомендованная стоимость: 50-100 зм

Этот боеприпас содержит в себе скрытый сильный удар. Существо, в которое попал такой боеприпас, должно преуспеть в спасброске Силы Сл 10, иначе будет сбито с ног.

Освежающая бусина [Bead of Refreshment] *XGE* *DMG24*

Чудесный предмет, обычный

Рекомендованная стоимость: 25-50 зм

Эта пористая безвкусная студенистая бусина растворяется в жидкости, превращая до пинты жидкости в свежую чистую холодную воду. Бусина не оказывает эффект на магические жидкости или опасные вещества типа яда.

Осенённый луной меч [Moon-Touched Sword] *XGE* *DMG24*

Оружие (любой меч), обычное

Рекомендованная стоимость: 50-100 зм

В темноте обнажённое лезвие этого меча излучает лунный свет, создавая яркий свет в радиусе 15 футов и тусклый свет в радиусе ещё 15 футов.

Галерея

Палочка пиротехники [Wand of Pyrotechnics] *XGE* *DMG24*

Волшебная палочка, обычная

Рекомендованная стоимость: 50-100 зм

У этой волшебной палочки 7 зарядов. Если вы её держите, вы можете действием потратить 1 заряд, чтобы создать безвредную разноцветную вспышку света в точке в пределах 60 футов. Эта вспышка сопровождается потрескивающим шумом, слышимым на расстоянии 300 футов. Свет такой же яркий, как пламя факела, но длится всего секунду.

Палочка ежедневно восстанавливает 1к6+1 заряд на рассвете. Если вы потратили последний заряд, бросьте к20. Если выпадет 1, палочка взрывается безвредным пиротехническим всполохом и уничтожается.

Галерея

Палочка улыбок [Wand of Smiles] *XGE* *WBW*

Волшебная палочка, обычная

Рекомендованная стоимость: 50-100 зм

У этой волшебной палочки 3 заряда. Если вы её держите, вы можете действием потратить 1 заряд и выбрать в качестве цели гуманоида, которого видите в пределах 30 футов. Цель должна преуспеть в спасброске Харизмы Сл 10, иначе она будет улыбаться 1 минуту. Палочка восстанавливает все заряды на рассвете. Если вы потратили последний заряд, бросьте к20. Если выпадет 1, палочка превращается в *палочку хмурых взглядов [Wand of Scowls]*.

Палочка хмурых взглядов [Wand of Scowls] *XGE* *WBW*

Волшебная палочка, обычная

Рекомендованная стоимость: 50-100 зм

У этой волшебной палочки 3 заряда. Если вы её держите, вы можете действием потратить 1 заряд и выбрать в качестве цели гуманоида, которого видите в пределах 30 футов. Цель должна преуспеть в спасброске Харизмы Сл 10, иначе она будет хмуриться 1 минуту.

Палочка восстанавливает все заряды на рассвете. Если вы потратили последний заряд, бросьте к20. Если выпадет 1, палочка превращается в *палочку улыбок [Wand of Smiles]*.

Парфюм очарования [Perfume of Bewitching] *XGE* *DMG24*

Чудесный предмет, обычный

Рекомендованная стоимость: 25-50 зм

Этот крошечный пузырёк содержит магический парфюм в количестве, достаточном для одного использования. Действием вы можете нанести парфюм на себя, и его эффект будет длиться один час. В течение этого времени вы совершаете с преимуществом все проверки Харизмы, направленные на Гуманоидов с показателем опасности 1 или ниже. Те, на кого воздействует эффект парфюма, не понимают, что подверглись воздействию магии.

Плащ множества стилей [Cloak of Many Fashions] *XGE* *WBW* *DMG24*

Чудесный предмет, обычный

Рекомендованная стоимость: 50-100 зм

Когда вы носите этот плащ, вы можете бонусным действием заставить его изменить стиль, цвет и видимое качество. Вес плаща не меняется. Независимо от внешнего вида, он может быть только плащом.

Хотя он может принимать вид других магических плащей, их свойств он не получает.

Галерея

Плутовской замок [Lock of Trickery] *XGE* *DMG24*

Чудесный предмет, обычный

Рекомендованная стоимость: 50-100 зм

Этот замок выглядит как обычный замок, и к нему прилагается один ключ. Внутренний механизм замка магическим образом двигается, чтобы предотвратить попытки взлома. Проверки Ловкости с целью вскрыть этот замок совершаются с помехой.

Посох птичьего щебета [Staff of Birdcalls] *XGE* *DMG24*

Посох, обычный

Рекомендованная стоимость: 50-100 зм

Этот деревянный посох украшен резьбой в виде птиц. У него 10 зарядов. Держа посох, вы можете действием потратить один заряд и создать на расстоянии до 60 футов один из следующих звуков: чириканье вьюрка, карканье ворона, кряканье утки, кудахтанье курицы, гогот гуся, клич гагары, кулдыканье индюка, плач чайки, уханье совы или крик орла. Посох ежедневно восстанавливает 1к6 +4 заряда на рассвете. Если вы потратили последний заряд, бросьте к20. Если выпадет 1, посох взрывается безвредным облаком птичьих перьев и пропадает навсегда.

Посох украшения [Staff of Adornment] XGE DMG24

Посох, обычный

Рекомендованная стоимость: 50-100 зм

Если вы размещаете объект, весящий не более 1 фунта (такой как осколок кристалла, яйцо или камень) выше навершия посоха, пока держите его, объект поднимается на дюйм от навершия посоха и остаётся там до тех пор, пока не будет перемещён или пока посох находится у вас. Посох может одновременно удерживать до трёх таких объектов плавающими над его навершием. Пока вы держите посох, вы можете заставить один или несколько объектов медленно вращаться вокруг своей оси или вокруг друг друга.

Посох цветов [Staff of Flowers] XGE DMG24

Посох, обычный

Рекомендованная стоимость: 50-100 зм

У этого деревянного посоха 10 зарядов. Держа посох, вы можете действием потратить один заряд. Пробуждённый силой посоха цветок вырастет на почве или грязи в пределах 5 футов от вас или на самом посохе. Если вы не выбрали тип цветка, посох создаёт маргаритку с лёгким запахом. Цветок безвредный и немагический. Он растёт и увядает как обычный цветок.

Посох ежедневно восстанавливает 1к6 +4 заряда на рассвете. Если вы потратили последний заряд, бросьте к20. Если выпадет 1, посох превращается в лепестки цветов и пропадает навсегда.

Развевающийся плащ [Cloak of Billowing] XGE DMG24

Чудесный предмет, обычный

Рекомендованная стоимость: 50-100 зм

Когда вы носите этот плащ, вы можете бонусным действием заставить его драматично развеваться.

Рог беззвучного сигнала [Horn of Silent Alarm] XGE DMG24

Чудесный предмет, обычный

Рекомендованная стоимость: 50-100 зм

У этого рога 4 заряда. Когда вы используете действие, чтобы подуть в него, одно существо по вашему выбору может слышать трубный звук рога, при условии, что оно находится не более, чем в 600 футах от рога, и не оглохшее. Никакие другие существа не слышат звук рога. Рог восстанавливает 1к4 потраченных зарядов ежедневно на рассвете.

Рубин боевого мага [Ruby of the war mage] XGE DMG24

Чудесный предмет, обычный (требуется настройка заклинателем)

Рекомендованная стоимость: 50-100 зм

Испещрённый магическими рунами, этот рубин диаметром 1 дюйм (2,5 см) позволяет использовать простое или воинское оружие в качестве заклинательной фокусировки. Чтобы это сделать, вы должны прикрепить рубин к оружию, прижимая его к оружию не менее 10 минут. После этого удалить рубин можно будет только действием или уничтожив оружие. Даже *преграда магии [antimagic field]* не заставит его отсоединиться. Рубин падает с оружия, если ваша настройка на него оканчивается.

Галерея

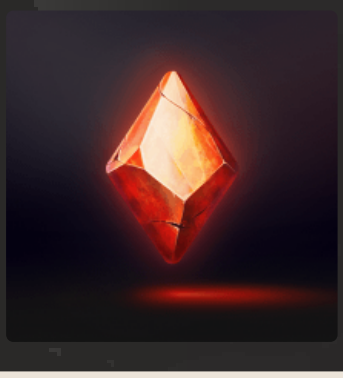

Самочинящаяся одежда [Clothes of Mending] XGE DMG24

Чудесный предмет, обычный

Рекомендованная стоимость: 50-100 зм

Эта элегантная одежда путешественника волшебным образом восстанавливает износ и разрывы. Куски ткани, которые были уничтожены, не могут самостоятельно восстановиться.

Сапоги ложных следов [Boots of False Tracks] *XGE* *DMG24*

Чудесный предмет, обычный

Рекомендованная стоимость: 50-100 зм

Только Гуманоиды могут носить эти сапоги. Когда вы их носите, то можете их заставить оставлять следы других Гуманоидов вашего размера.

Сверкающий доспех [Armor of Gleaming] *XGE* *DMG24*

Доспех (средний, тяжёлый), обычный

Рекомендованная стоимость: 50-100 зм

Этот доспех никогда не покрывается грязью.

Свеча глубин [Candle of The Deep] *XGE* *DMG24*

Чудесный предмет, обычный

Рекомендованная стоимость: 50-100 зм

Пламя этой свечи не гаснет при погружении в воду. Она излучает свет и тепло как обычная свеча.

Складной шест [Pole of Collapsing] *XGE* *WBW* *DMG24*

Чудесный предмет, обычный

Рекомендованная стоимость: 50-100 зм

Держа этот 10-футовый шест, вы можете действием произнести командное слово и сложить шест в 1-футовый жезл для удобства хранения. Вес шеста не меняется. Вы можете действием произнести другое командное слово и заставить жезл снова превратиться в шест, однако шест удлинится только настолько, насколько позволяет окружающее пространство.

Слуховой рог [Ear Horn of Hearing] *XGE* *DMG24*

Чудесный предмет, обычный

Рекомендованная стоимость: 50-100 зм

Будучи поднесённым к уху, этот рог подавляет на вас эффекты состояния «оглохший» и позволяет слышать нормально.

Срастающаяся верёвка [Rope of Mending] *XGE* *DMG24*

Чудесный предмет, обычный

Рекомендованная стоимость: 50-100 зм

Вы можете разрезать этот 50-футовый моток верёвки на любое количество частей, а затем действием сказать командное слово и заставить их соединиться обратно. Части должны соприкасаться друг с другом и не должны использоваться в данный момент. Срастающаяся верёвка навсегда укорачивается если её часть потеряна или уничтожена.

Сфера времени [Orb of Time] *XGE* *DMG24*

Чудесный предмет, обычный

Рекомендованная стоимость: 50-100 зм

Держа эту сферу, вы можете действием определить время суток на улице (утро, день, вечер или ночь). Это свойство работает только на Материальном плане.

Галерея

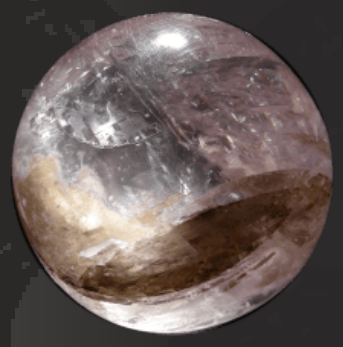

Сфера направления [Orb of Direction] *XGE* *WBW* *DMG24*

Чудесный предмет, обычный

Рекомендованная стоимость: 50-100 зм

Держа эту сферу, вы можете действием определить направление на север. Это свойство работает только на Материальном плане.

Галерея

Таинственный ключ [Mystery Key] *XGE* *DMG24*

Чудесный предмет, обычный

Рекомендованная стоимость: 50-100 зм

Головка этого ключа выполнена в виде вопросительного знака. Существует шанс 5%, что ключ откроет любой замок, в который был вставлен. Однажды открыв что либо, ключ пропадает.

Трость ветерана [Veteran's Cane] *XGE* *DMG24*

Чудесный предмет, обычный

Рекомендованная стоимость: 50-100 зм

Когда вы сжимаете эту трость и бонусным действием произносите командное слово, трость превращается в обычный длинный меч и перестаёт быть магической.

Трубка дымных чудовищ [Pipe of Smoke Monsters] *XGE* *WBW* *DMG24*

Чудесный предмет, обычный

Рекомендованная стоимость: 50-100 зм

Куря эту трубку, вы можете действием выдохнуть облако дыма, которое принимает форму одного существа, например, дракона, фламфа или лягемота. Эта форма должна быть достаточно маленькой, чтобы уместиться в 1-футовый куб, и теряет очертания спустя несколько секунд, превращаясь в обычное облако дыма.

Галерея

Удобный мешочек специй Хеварда [Heward's Handy Spice Pouch] *XGE* *DMG24*

Чудесный предмет, обычный

Рекомендованная стоимость: 50-100 зм

Этот мешочек пуст, и у него 10 зарядов. Держа его в руке, вы можете действием потратить один заряд, назвать любую немагическую пищевую приправу (например, соль, перец, шафран или кинза), и вытащить щепотку приправы из мешочка. Щепотки достаточно, чтобы приправить одну порцию еды. Мешок ежедневно восстанавливает 1к6+4 потраченных зарядов на рассвете.

Шест рыболовства [Pole of Angling] *XGE* *DMG24*

Чудесный предмет, обычный

Рекомендованная стоимость: 50-100 зм

Держа этот 10-футовый шест, вы можете произнести командное слово и трансформировать его в рыболовную удочку с крючком, леской и поплавком. Повторное произнесение слова снова превращает его в 10-футовый шест.

Шлем ужаса [Dread Helm] *XGE* *WBW* *DMG24*

Чудесный предмет, обычный

Рекомендованная стоимость: 50-100 зм

Этот жуткий стальной шлем заставляет ваши глаза светиться красным, когда вы его носите.

Галерея

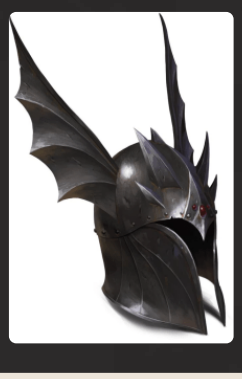

Шляпа волшебства [Hat of Wizardry] *XGE* *DMG24*

Чудесный предмет, обычный (требуется настройка волшебником)

Рекомендованная стоимость: 50-100 зм

Эта старинная конусообразная шляпа украшена золотыми полумесяцами и звёздами. Пока она надета на вас, вы получаете следующие преимущества:

- Вы можете использовать эту шляпу как заклинательную фокусировку для своих заклинаний волшебника.
- Вы можете попытаться наложить *заговор*, которого не знаете. Заговор должен присутствовать в списке заклинаний волшебника, и вы должны преуспеть в проверке Интеллекта (Магия) Сл 10. При успехе вы накладываете заклинание. При провале и заклинание, и действие, которое было предназначено для накладывания заклинания, теряется. В любом случае вы не можете снова использовать это свойство, пока не завершите продолжительный отдых.

Галерея

Шляпа вредителей [Hat of Vermin] *XGE* *DMG24*

Чудесный предмет, обычный

Рекомендованная стоимость: 50-100 зм

У этой шляпы три заряда. Держа шляпу, вы можете действием потратить один заряд и произнести командное слово, которое по вашему выбору вызовет летучую мышь [bat], лягушку [frog] или крысу [rat]. Вызванное существо появляется в шляпе и пытается уйти от вас с максимально возможной скоростью. Существо ни дружественно, ни враждебно, и не находится под вашим контролем. Оно ведёт себя как обычное существо своего вида и исчезает через 1 час или, когда его хиты опускаются до 0. Шляпа восстанавливает все израсходованные заряды ежедневно на рассвете.

Щит экспрессии [Shield of Expression] *XGE* *DMG24*

Доспех (щит), обычный

Рекомендованная стоимость: 50-100 зм

Передняя сторона щита имеет форму лица. Когда вы носите щит, вы можете бонусным действием поменять выражение лица на нём.

Галерея